



Édité le 23/04/2021 - Gîte - Saison 2021



Capacité : 3 personnes

Nombre de chambres : 1

Surface habitable : 70 m²



Grand Champ est une commune où il fait bon vivre, à mi-distance entre Vannes et Auray. Dans les landes de Lanvaux, découvrez ce territoire préservé, fait de landes et de bois à sillonner à pied ou à vélo. A 15 min, Vannes vous attend, en plein coeur du Golfe du Morbihan, son port, sa ville historique avec ses rues pavées, ses maisons à colombages et son embarcadere vers les îles (golfe/îles du larges). A ne pas manquer: Auray, son

port St-Goustan et ses artisans d'art. Le gîte coquet, vous offre au : - Au rez-de-chaussée: une pièce de vie avec séjour, coin-cuisine et coin-salon. - A l'étage: 1 chambre (1 lit 2 personnes, 1 lit 1 personne, et 1 lit gigogne en 80 pour un enfant), et une salle d'eau avec wc. Cour privative close de 50 m². Gîte en bordure de la D150.

Accès Latitude. 47.72183220 - Longitude. -2.87075710

De la RN 165, sortie Grand-champ/Plescop. Passer Plescop, direction Grand-champ. A gauche ensuite direction Mériadec/Carrière de Poulmarch (D150), c'est la 1ère maison à droite après le panneau Locmiquel.



Une taxe de séjour peut être perçue pour le compte de la Commune ou Communauté de Communes. Si cette taxe est applicable, son montant est indiqué sur votre contrat de réservation (Ce montant est susceptible d'être modifié en fonction du tarif en vigueur au moment du déroulement du séjour). Pour tout renseignement sur son calcul, contactez nos services.

Service de réservation

SAS Gites de France en Bretagne
☎ 02 57 18 00 00 ✉ reservation@gites-de-france-en-bretagne.com
🌐 www.mygitesbreizh.com

Propriétaire

Madame, Monsieur GOULET-DISKIN ET DISKIN BRIGHID ET PATRICK
2 Locmiquel
56390 GRANDCHAMP
☎ 02 97 61 40 72 ☎ 06 50 58 50 56
✉ patrick.diskin@wanadoo.fr

Langue parlée

Accueil et remise des clés

effectués par Madame, Monsieur GOULET-DISKIN ET DISKIN BRIGHID ET PATRICK

Dépôt de garantie

A verser à l'arrivée : 300.00€

Loisirs à proximité

- ⊙ Mer : 15.0 km
- ⊙ Plage : 25.0 km
- ⊙ Sports nautiques : 15.0 km
- ⊙ Pêche : 10.0 km
- ⊙ Piscine : 6.0 km
- ⊙ Tennis : 6.0 km
- ⊙ Equitation : 5.0 km
- ⊙ Golf : 20.0 km
- ⊙ Chemin de Randonnée : 15.0 km
- ⊙ Aéroport : 59.0 km
- ⊙ Gare : 10.0 km
- ⊙ Commerce : 6.0 km

Accueil Animal

Animal non accepté

Équipement Internet

Acces Internet



Hébergement N°56G6710 situé à 6.0 km du centre de GRAND-CHAMP

Le prix comprend

Eau, électricité inclus dans le prix de la location

- Chauffage
- Electricité

Options / Suppléments

Option forfait ménage en fin de séjour **30.00€**

Le prix ne comprend pas

- Bois

Equipements intérieurs

- | | | |
|--|---|--|
| <input checked="" type="checkbox"/> Four Micro-ondes | <input checked="" type="checkbox"/> Lave-linge | <input checked="" type="checkbox"/> Lave-vaisselle |
| <input checked="" type="checkbox"/> Télévision | <input checked="" type="checkbox"/> Chaîne HIFI | <input checked="" type="checkbox"/> Lecteur DVD |
| <input checked="" type="checkbox"/> Cheminée | | |

Equipements extérieurs

- Espace clos

Services

- | | | |
|--|--|--|
| <input checked="" type="checkbox"/> Equipements bébé | <input checked="" type="checkbox"/> Acces Internet | <input checked="" type="checkbox"/> Accès Wifi |
| <input checked="" type="checkbox"/> Draps Fournis | | |



Gîtes de France Côtes d'Armor - Ille et Vilaine - Morbihan

FICHE DESCRIPTIVE - Hébergement N°56G6710

Locmiquel - 56390 GRAND-CHAMP



Édité le 23/04/2021 - Gîte - Saison 2021



Capacité : 3 personnes

Nombre de chambres : 1

Surface habitable : 70 m²

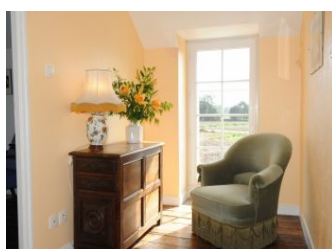
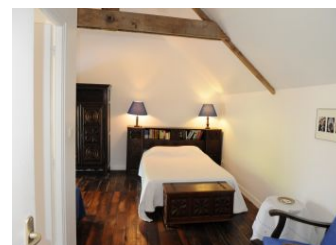
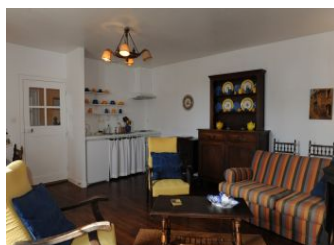



Édité le 23/04/2021 - Gîte - Saison 2021



Capacité : 3 personnes

Nombre de chambres : 1

Surface habitable : 70 m²

GITE N°6710

REZ DE CHAUSSEE

Orientation porte d'entrée : Sud-Est

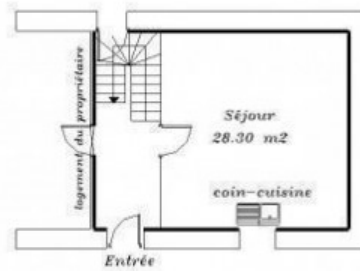

REZ DE CHAUSSEE

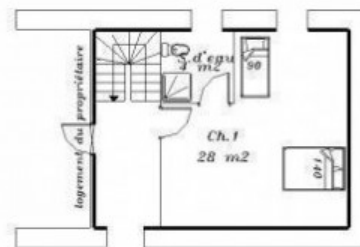

Superficies		
	au sol	sous toit
Ch. 1	28 m ²	28 m ²

Dessiné le 26/10/08 PLJ